

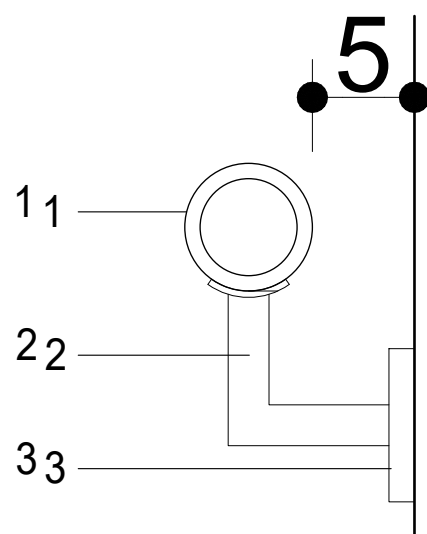

A. POCHWYT MOCOWANY DO ŚCIANY



Zastosowano po dwóch stronach ciągu biegu, pochwyty.
Systemy montażu do ściany co 1 mb- 39 systemów montażu.
Pochwyty mocowane do ściany, średnica 2.5 cm .
Wysokość górnej krawędzi pochwyty 110 cm od poziomu stopnia
Krawędzie zaokrąglone na zakrzywieniach i zakończeniach.
Odsunięcie od lica ściany maksymalnie 5 cm.
Poręcz prefabrykowana (stal chromowa)

- 1 - prefabrykowana poręcz (stal chromowana) fi 5 cm
2 - prefabrykowany łącznik do ściany (stal chromowana)
3 - maskownica , kształt kwadratowy

1.Długość pochwyty mocowanego do ściany zewnętrznej : 28.20 cm
2.Długość pochwyty mocowanego do ściany windy: 24.00 m

		KONSORCJUM FIRMY Elżbieta Bleszyńska KREATOR Studio Projektowe 44-120 Pyskowice, ul. Gen. Władysława Sikorskiego 1/2 NIP: 9690086904, REGON: 273013933	
		Pracownia Architektoniczno-Urbanistyczna A3 Agnieszka Romanowska - Tarczyńska 44-100 Gliwice, ul. Bednarska 4/4 NIP: 7491355637, REGON: 273800401	
KREATOR studio projektowe tel. / fax: 022 333860 NIP: 9690086904 REGON: 273013933 elzbietaleszynska@gmail.com http://www.kreatorstudioopiekowne.pl/		PRZEBUDOWA WRAZ ZE ZMIANĄ SPOSOBU UŻYTKOWANIA BUDYNKU DOMU DZIECKA NA KLUBIK MALUCHA I PRZEDSKOLE	
NAZWA OBIEKTU BUDOWLANEGO	ADRES OBIEKTU		
BRANŻA	TYTUŁ RYSUNKU		
DZIAŁKA 101/6, UL. LUBINIECKA 27, CIASNA		ARCHITEKTONICZNA / PROJEKT TECHNICZNY	
BALUSTRADA - DETAL WEWNĘTRZNA- NOWA KLATKA SCHODOWA POCHWYT ŚCIENNY			
IMIĘ I NAZWISKO PROJEKTANTA	dr. inż. arch. ELŻBIETA BLESZYŃSKA	PODPIS PROJEKTANTA	SKALA RYS.
NUMER UPRAWNIENIA BUDOWLANICH	Uprawnienie budowlane do projektowania bez ograniczeń w specjalności architektonicznej Nr 13SL.OKR2018 Nr na liście członków Śląskiej Okręgowej Izby Architektów RP : SL-1934		
DATA SPORZĄDZENIA	30.09.2025		
IMIĘ I NAZWISKO PROJEKTANTA SPRAWDZAJĄCEGO	mgr. inż. arch. AGNIESZKA ROMANOWSKA -TARCZYŃSKA	PODPIS PROJEKTANTA SPRAWDZAJĄCEGO	NUMER RYS.
NUMER UPRAWNIENIA BUDOWLANICH	Uprawnienie budowlane do projektowania bez ograniczeń w specjalności architektonicznej Nr 1/2000/OP Nr na liście członków Opolskiej Okręgowej Izby Architektów RP : OP-0081		KSE2
DATA SPRAWDZENIA	30.09.2025		